

**LAPORAN TAHUNAN
KEPANITERAAN PERDATA
PENGADILAN TINGGI BANDUNG
TAHUN 2019**



**PENGADILAN TINGGI BANDUNG
JL. CIMUNCANG NO. 21 D BANDUNG**

REKAPITULASI PERKARA PERDATA BANDING PADA PENGADILAN TINGGI BANDUNG BULAN JANUARI s/d DESEMBER TAHUN 2019

Bulan	Sisa Awal Bulan	Masuk	Diputus	Sisa Akhir Bulan
Januari	132	53	88	97
Februari	97	66	50	113
Maret	113	51	56	108
April	108	43	57	94
Mei	94	45	69	70
Juni	70	33	29	74
Juli	74	70	54	90
Agustus	90	55	39	106
September	106	63	59	110
Oktober	110	65	70	105
Nopember	105	57	52	110
Desember	110	54	52	112
Jumlah		655	675	

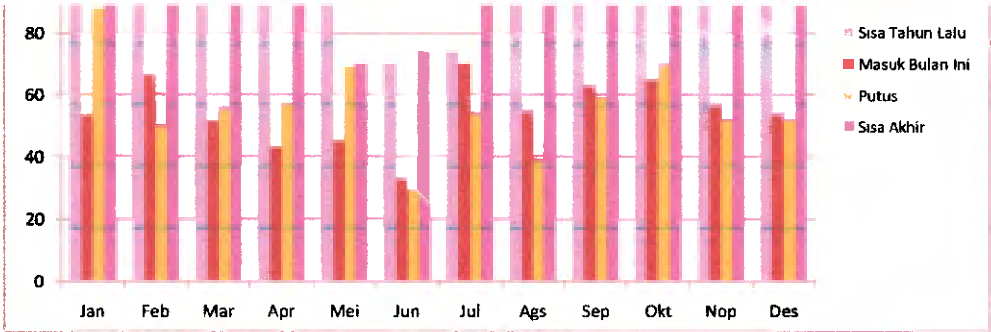

**LAPORAN KEADAAN PERKARA PERDATA BANDING
KEPANITERAAN PERDATA PENGADILAN TINGGI BANDUNG
TAHUN 2019**

Sisa Tahun Lalu	: 132 Perkara
Masuk	: 655 Perkara
Putus	: 675 Perkara
Sisa Belum Putus	: 112 Perkara
Perkara Yang Belum Ditetapkan Majelis	: - Perkara
Jumlah Perkara Yang Putus Tapi Belum Minutasi	: - Perkara
Jumlah Perkara Yang Belum Putus Melebihi 3 Bulan	: - Perkara
Jumlah Perkara Yang Belum Masuk SIPP	: - Perkara
Persentase Perkara Yang Diputus Tahun 2019	: 86 %

Putusan perkara yang diajukan Banding :

- Putusan Pengadilan tingkat pertama yang **Dikuatkan** di tingkat banding sebanyak **422** perkara.
- Putusan Pengadilan tingkat pertama yang **Dibatalkan** di tingkat banding sebanyak **69** perkara.
- Putusan Pengadilan tingkat pertama yang **Diperbaiki** di tingkat banding sebanyak **47** perkara.
- Putusan Pengadilan tingkat pertama yang **Dicabut** di tingkat banding sebanyak **6** perkara.
- Putusan Pengadilan tingkat pertama yang dilakukan **Perdamaian** di tingkat banding sebanyak **1** perkara.
- Putusan Pengadilan tingkat pertama yang **Tidak Diterima** di tingkat banding sebanyak **2** perkara.

DAFTAR KLASIFIKASI PERKARA PERDATA BANDING PADA PENGADILAN TINGGI BANDUNG TAHUN 2019

NO.	KLASIFIKASI	JAN	FEB	MAR	APR	MEI	JUN	JUL	AGU	SEP	OKT	NOP	DES	JUMLAH
1	TANAH		1			2	1	1	2	3	2	1	2	15
2	PERUMAHAN													0
3	BARANG BKN TANAH/PERUMAHAN													0
4	HUTANG PIUTANG		1	2					1					4
5	PERSETUJUAN KERJA													0
6	SEWA MENYEWA													0
7	JUAL BELI		1	1	1	1		3	1	2				10
8	WARISAN	3	3		1							1		8
9	PERCERAIAN	10	5	4	2	2	3	3	4	5		3	2	43
10	HARTA PERKAWINAN				1		1	1			2			5
11	GADAI / HIPOTIK													0
12	PERSEROAN													0
13	PERSEKUTUAN ADAT													0
14	SURAT BERHARGA													0
15	PENGANGKUTAN DARAT/LAUT													0
16	ASURANSI													0
17	PENYALAHGUNAAN HAK													0
18	MELAMPAUI BATAS KEKUASAAN													0
19	WANPRESTASI	3	11	11	9	9	8	5	9	14	15	13	13	120
20	PERBUATAN MELAWAN HUKUM	25	37	27	24	27	17	46	32	32	34	37	34	372
21	GANTI RUGI		1	1										2
22	LAIN-LAIN	12	6	5	5	4	3	11	6	7	12	2	3	76
	JUMLAH	53	66	51	43	45	33	70	55	63	65	57	54	655

No. Urut	NAMA KETUA MAJELIS	SISA 2018	JML PERKARA DARI JANUARI	PENETAPAN SEBELUMNYA	JML PERKARA SAAT INI	PUTUS	SISA	Ket
1	H. ABDUL KADIR, SH., MH.				0		0	
2	H. MOHAMMAD IDROES, SH., M.Hum.		2		2	1	1	
3	EDDY PANGARIBUAN, SH., MH.	4	17		21	18	3	
4	FIRZAL ARZY, SH., MH.	5	19		24	22	2	
5	LEONARDUS BUTAR BUTAR, SH., MH.	2	15		17	14	3	
6	SIR JOHAN, S.H., M.H.	5	17		22	19	3	
7	HANIFAH HIDAYAT NOOR, SH., MH.	2	18		20	17	3	
8	SUBARYANTO, SH., MH.	3	21		24	19	5	
9	SYAFARUDDIN, SH.	2	19		21	17	4	
10	MUCHTADI RIVAIE, SH., MH.	6	19		25	23	2	
11	H. YULIUSMAN, SH.	3	18		21	19	2	
12	BERLIN DAMANIK, SH., M.Hum.	3	21		24	22	2	
13	NELSON PASARIBU, SH., MH.	3	18		21	19	2	
14	AGUS HARIYADI, SH., MH.	3	20		23	21	2	
15	HERMAN HELLER HUTAPEA, SH.	4	22		26	23	3	
16	IMAM SU'UDI, SH, MH	6	17		23	21	2	
17	ABDUL FATTAH, SH, MH	5	19		24	20	4	
18	Drs. AMIN SEMBIRING, SH., MH.	3	18		21	19	2	
19	RIDWAN SORIMALIM DAMANIK, SH.	7	16		23	20	3	
20	Dr. Hj. MULTINING DYAH ELY MARIANI, SH., M.Hum.	3	17		20	17	3	
21	DR. HERY SUPRIYONO, SH., M.Hum.	2	18	1	21	17	4	
22	H. ADE KOMARUDIN, SH., MH.	3	16	1	20	15	5	
23	AGOENG RAHARDJO, SH.	2	18		20	17	3	
24	H. DJOHAN AFANDI, SH., MH.	3	16	1	20	16	4	
25	JOKO SISWANTO, SH., MH.	4	20		24	22	2	
26	TANI GINTING, SH., MH.	1	17		18	16	2	
27	CHRISNO RAMPALODJI, SH., MH.	5	23		28	26	2	
28	MUZAINI ACHMAD, SH., MH.	4	18		22	19	3	
29	PARLINDUNGAN NAPITUPULU, SH., M.Hum.	2	20		22	20	2	
30	NELSON SAMOSIR, SH., MH.	2	19		21	18	3	
31	DEHEL K. SANDAN, SH., MH.	2	20		22	19	3	
32	SYAMSUL BAHRI BORUT, SH., MH.	4	16		20	18	2	
33	ELLY ENDANG DAHLIANI, SH., MH.		12		12	7	5	
34	IMAM SYAFII, SH., M.Hum.		12		12	7	5	
35	H. ANTONO RUSTONO, SH., MH.		12		12	11	1	
36	UNTUNG WIDARTO, SH., MH.		3		3	1	2	
37	ZAHERWAN LESMANA, SH.		3		3	1	2	
38	DR. EDUARD DIXON PATTINASARANY, SH., MH.		3		3		3	
39	AMAN BARUS, SH., MH.		3		3		3	
40	BUDI SANTOSO, SH., MH.		3		3		3	
41	HIDAYATUL MANAN, SH., MH.		3		3	1	2	
42	ELNAWISAH, SH., MH.		2	1	3	1	2	

LAPORAN KEUANGAN PERKARA PERDATA BANDING TAHUN 2019

BULAN	BA TUTUP KAS	PENUTUPAN BUKU INDUK	REKENING KORAN
JANUARI	View	View	View
FEBRUARI	View	View	View
MARET	View	View	View
APRIL	View	View	View
MEI	View	View	View
JUNI	View	View	View
JULI – AGUSTUS – SEPTEMBER	View	View	View
OKTOBER	View	View	View
NOPEMBER	View	View	View
DESEMBER	View	View	View